

 Chemir s.a.

EPIDERMINA®

NUTRICIÓN Y PROTECCIÓN PARA SU PIEL

EPIDERMINA® es un activo natural especialmente diseñado para aportar nutrición a las pieles más dañadas y maduras asegurando una perfecta hidratación de la dermis.

La combinación de sustancias que componen **EPIDERMINA®** mejora el nivel hídrico y nutricional de la piel con un efecto perceptible de manera inmediata.

Activo compuesto por diferentes insaponificables y por extracto de polen. Los insaponificables son elementos vitales para la barrera epidérmica.

EPIDERMINA® actúa sobre los mecanismos responsables de mantener la integridad de la barrera cutánea y es una pieza indispensable para mantener la elasticidad e hidratación de la piel. Es un activo ideal para pieles sensibles, secas, seniles, en líneas decorativas y en productos de maquillaje.

PROPIEDADES

- Mantiene la integridad de la barrera cutánea.
- Tiene un potente efecto nutritivo y un efecto natural de hidratación.
- Presenta un potente efecto reparador indicado para pieles envejecidas.

www.chemir.es
chemir@chemir.es
Barcelona (Spain)

EFICACIA



- Aporta flexibilidad y elasticidad a la piel.
- Actividad antioxidante.



- Aporta elasticidad y mantiene nivel de hidratación.
- Actividad antioxidante.



- Propiedades humectantes y revitalizantes.
- Mejora función barrera.



- Excelentes propiedades nutritivas e hidratantes.
- Favorece la tonicidad de la piel debido a su carácter regenerador.

in vitro

Protege tu piel

Una crema con **EPIDERMINA®** al 6% recupera hasta un 41% el efecto barrera al aplicarla conjuntamente con lauril sulfato sódico (control negativo) al 0.3% sobre tejido epidérmico humano reconstituido.

Aplicación: tejido epidérmico reconstituido.

Placebo (control) vs SLS 0.3% (control negativo)
vs SLS 0.3 % crema con 6% Epidermina®

41%
EFEECTO
BARRERA

in vivo

La mejor hidratación

EPIDERMINA® destaca por su excelente capacidad hidratante. La sensación de hidratación no disminuye con el tiempo manteniendo un aspecto sano de la piel.

Determinación: corneómetro CM185.

Panel: 11 voluntarios.

Género: femenino.

Edad: 18 - 75 años.

Medidas: 1h - 3h después de la aplicación.

Placebo (control) vs crema con 6% Epidermina®

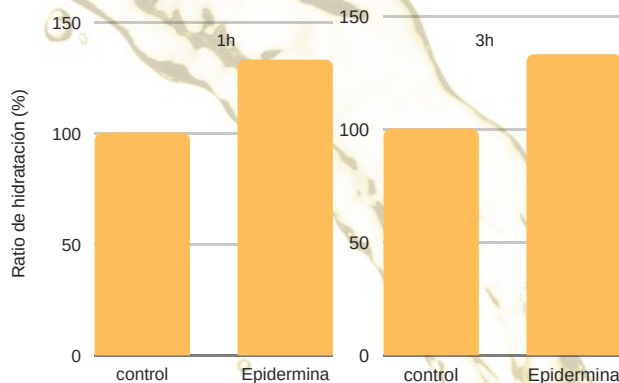

Efecto reparador

Observamos una mejora considerable de la barrera epidérmica y del aspecto de la zona de la piel tratada con una crema con **EPIDERMINA®** al 1%.

Determinación: cámara Visioscope PC35

Panel: 10 voluntarios.

Género: mixto.

Edad: 25 - 40 años.

Tratamiento: 15 días.

Aplicación: 2 veces al día.

Medidas: Día 0 y día 15.

Tipo de piel: atópica.

Placebo (control) vs crema con 1% Epidermina®

DIA 0

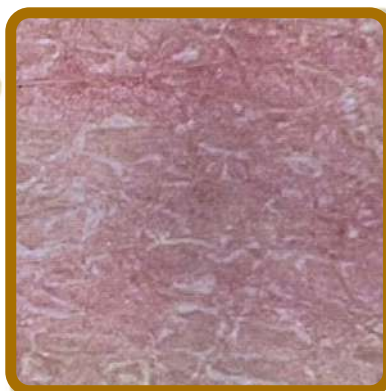

DIA 15



EPIDERMINA® es eficaz en todo tipo de pieles y presenta propiedades revitalizantes, regeneradoras, nutritivas favoreciendo la tonicidad de la piel. Es el activo perfecto para nutrir y proteger tu piel de agentes externos.